

弘光科技大學
HUNGKUANG University



廠商座談會

王俊欽 總務長
2026-01-12

目錄

01 主席致詞

02 採購作業

03 工程案注意事項

04 驗收&付款作業

05 其他注意事項

06 意見交流



主席致詞



PART.02

採購作業

● ● 本校採購驗收流程 ● ●

採購總額類別

(單位權限)

計畫經費未達15萬元

校內經費未達5萬元

15萬以上未達150萬

(公告至弘光採購資訊)

150萬以上(公告於政

府採購公報網)

01

領標方式

1. 未達150萬-單位提供採購規格給廠商
2. 150萬以上-到校領取標單或郵寄

02

比議價方式

1. 未達50萬-電話議價
2. 50萬以上-到校參與比議價(開標)會議

03

決標

1. 未達30萬-廠商於約定期限內交貨
2. 30萬以上
 - ★ 簽訂合約
 - ★ 廠商於期限內交貨

04

驗收

1. 單位收貨後初驗
2. 保管組複驗-如有缺失限期改善
3. 複驗完成-第2個月15日匯款

○ 採購案資訊那裡來 ○



本校申購單
位

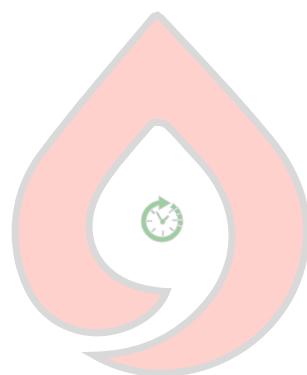

弘光採購
資訊網

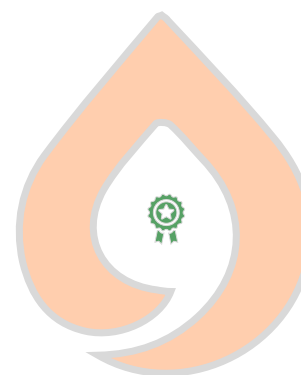

台灣採購
公報網

○ ○ 弘光採購資訊使用說明 ○ ○

校首頁/快速連結/採購資訊/取得報價中/申請單位，<https://purchase.hk.edu.tw/>



弘光科技大學
HUNGKUANG UNIVERSITY

未來學生 網站導覽 繁體中文 簡體中文 English Login

招生資訊 校友來賓 在校學生 教師職員 教學單位 行政單位 最新消息 圖資服務

無障礙網頁地圖 本校辦學特色 交通路線說明 學校現況簡介

快速連結

Quick Link

校務資訊公開專區

弘光整體發展經費

校務/行政會議

法規資料庫專區

採購資訊

自我評鑑專區

114學年度行事曆

永續發展目標(SDGs)專區

大學永續發展專區

CIS識別系統專區

食品與化妝品品質檢驗與分析中心

弘光科大電子報

弘光科大第三人生大學

弘愛築夢助學金募款專區

弘光高等教育深耕計畫

校外獎助學金專區

分機號碼查詢

相關機構

Affiliated Organizations

光田綜合醫院

弘道老人福利基金會

臺中市弘光非營利幼兒園



本網站著作權屬於弘光科技大學。
地址：433304臺中市沙鹿區臺灣大道六段1018號 隱私權政策說明
Tel：886-4-26318652 Fax：886-4-26310744 E-Mail：sec@hk.edu.tw



○ ○ 弘光採購資訊使用說明 ○ ○

選擇申請單位，點選「標的名稱」可以查看案件內容

弘光科技大學 採購公告資訊

資料別: ☐ 目前年度資料 ☒ 歷年資料
年度: 114 ▾
公告期間: ~
標的名稱:

公告類別: 取得報價中 ▾
申請單位: ▾

瀏覽人數: 263096 人次

公告日期	截止日期	採購公告編號	採購單號	標的名稱	申請單位	公告次數	狀態
1141226	1150107 - 17:00	1140031545	費字1140012269	備份系統維護	圖書資訊處系統發展組	1	取得報價中
1141223	1150108 - 16:00	1140031526		D棟食品科技大樓耐震補強工程	總務處採購組	1	取得報價中
1141216	1150107 - 17:00	1140031509	採字1140000381	國際甜點菁英培訓基地-設備拆除遷移	食品科技系	1	取得報價中
1141216	1150107 - 17:00	1140031510	採字1140000382	國際甜點菁英培訓基地-設備遷移水電配置工程	國際餐旅學院專業教室管理組	1	取得報價中
1141215	1150107 - 17:00	1140031508	採字1140000379	國際甜點菁英培訓基地-拆除清運整修工程	國際餐旅學院專業教室管理組	1	取得報價中
1141215	1150107 - 17:00	1140031507	採字1140000378	國際甜點菁英培訓基地-設備拆除遷移	食品科技系	1	取得報價中

弘光採購資訊使用說明

廠商報價應注意事項及付款方式

確知廠商責任、義務及權利，請務必詳讀。
合約書有相關規定者，從其規定。

廠商報價注意事項：

一、單價與總價均應含稅。

二、品名請依公告填寫，廠商提供之產品（服務、工作事項）應與申請單位需求規格同等級，請依貴公司提供之產品填寫規格、廠牌及型號，用電設備（包含配件）需填寫「消耗能源」，並檢附型錄（服務建議書）。

三、報價廠商需為中華民國合法設立之廠商，且投標資格需符合單位公告，投標時應檢附：

(1)政府機關或其授權機構核發之商業登記證明文件或公司登記證明文件或其他廠商登記或設立證明文件。

(2)採購金額50萬元以上需檢附納稅證明。

四、報價單需蓋公司章及負責人章，或具負責人姓名之報價單或發票章。報價單任何修改處請加蓋負責人章，惟總金額欄不可修改（重填報價單）。

五、報價單請於公告截止日前送達申請單位，逾期送達報價單無效。

六、付款方式：

(1)新臺幣壹佰萬元以上者，驗收完成，按月結帳後次月15日開立1個月票期支票。

(2)未達新臺幣壹佰萬元者，驗收完成，按月結帳後第2個月15日，匯款至廠商指定帳戶。

七、付款明細查詢及帳款退匯處理：

(1)付款明細查詢網路路徑：弘光首頁→校友來賓→訪客/廠商/離職員工查詢系統→登入→付款資料查詢→付款查詢作業。

(2)帳款退匯處理：廠商因提供帳戶錯誤導至匯款退匯，將以開立【支票】方式重新付款。

八、品項欄位不足可自行增列填寫。

九、交貨期限依申請單位之需求或公告（有公告者）之交貨期限為準。

十、廠商未於期限內交清貨品（或完工），自該期限之次日起算逾期日數，每日依決標價金總額千分之一計算逾期違約金，但交貨之部分不影響其他已交貨部分之使用者（不以本校已有使用事實為限，亦即本校可得使用之狀態），按未交貨部分之價金，每日依其千分之三計算逾期違約金；逾期違約金之總額，以決標價金總額之百分之二十為上限。如逾期達三十天，廠商無正當理由而不交清貨品（或完工）者，本校並得解除本次交易。

十一、交貨檢附文件資料：保固證明書、原廠證明書、交貨單、授權書（軟體）、中英文操作手冊、工程開工報告書、工程竣工報告表、耐燃證明書、防焰證明書、材料證明書、綠建材證明書。

十二、報價廠商及其人員已充分瞭解【資通安全管理法】、【個人資料保護法】、【個人資料保護法施行細則】等相關法令規定且遵行各規定之內容，於服務、履約期間及人員離職後，均對本校負保密責任。

○ ○ 弘光採購資訊使用說明 ○ ○

空白報價單可自行下載使用。請注意截止日期及時間

[返回](#) [新增空白報價單](#)

「空白報價單」，點選可下載使用。

採購公告編號: 1140031526

採購單號:

申請單位: 總務處採購組

標的名稱: D棟食品科技大樓耐震補強工程

交貨期限: 其它: 中華民國115年9月25日

保固年限: 3 年 0 月

連絡人: 周淑惠 jaclychou@sunrise.hk.edu.tw

連絡分機/電話: 1703

公告日期: 1141223

截止日期: 1150108 - 16:00

開標/比議價時間: 1150109 - 10:50 開標/比議價地點: 行政大樓三樓A305會議室

政府採購網連結網址:

規格清單:

序	品名	規格	數量	單位
1	D棟食品科技大樓耐震補強工程	領、投、開標注意事項: 1.領標: 郵購請附60元回郵信封及200元領標費, 寄至本校總務處。2.投標截止日期及開標時間地點詳見紙本招標文件。3.投標: 專人送達或郵遞送達至: 433304臺中市沙鹿區臺灣大道六段1018號A211室。	1	式

檔案

採購規範表-1140031526-D棟食品科技大樓耐震補強工程.pdf

下載

下載 10

規格等相關規定，
可自行下載參酌。

弘光採購資訊-空白報價單

弘光科技大學 報價單

案號：

報價日期：____年____月____日

標的名稱：

序號	品名	規格	數量	廠牌	型號	單價	本項總價	消耗能源
1								
2								
總價						NT\$		
新臺幣 仟 佰 拾 萬 仟 佰 拾 元整 (含稅)								
交貨期限：決標後 天				保固年限：				

廠商報價注意事項：

- 一、單價與總價均應含稅。
- 二、品名請依公告填寫，廠商提供之產品（服務、工作事項）應與申請單位需求規格同等級，請依貴公司提供之產品填寫規格、廠牌及型號，用電設備（包含配件）需填寫「消耗能源」，並檢附型錄（服務建議書）。
- 三、報價廠商需為中華民國合法設立之廠商，且投標資格需符合單位公告，投標時應檢附：
 - (1)政府機關或其授權機構核發之商業登記證明文件或公司登記證明文件或其他廠商登記或設立證明文件。
 - (2)採購金額 50 萬元以上需檢附納稅證明。
- 四、報價單需蓋公司章及負責人章，或其負責人姓名之報價章或發票章。報價單任何修改處請加蓋負責人章，惟總金額欄不可修改（重填報價單）。
- 五、報價單請於公告截止日前送達申請單位，逾期送達報價單無效。
- 六、付款方式：
 - (1)新臺幣壹佰萬元以上者，驗收完成，按月結帳後次月 15 日開立 1 個月票期支票。
 - (2)未達新臺幣壹佰萬元者，驗收完成，按月結帳後第 2 個月 15 日，匯款至廠商指定帳戶。
- 七、付款明細查詢及帳款退還處理：
 - (1)付款明細查詢網路路徑：弘光首頁→校友來賓→訪客/廠商/離職員工查詢系統→登入→付款資料查詢→付款查詢作業。
 - (2)帳款退還處理：廠商因提供帳戶錯誤導致匯款退還，將以開立【支票】方式重新付款。
- 八、品項欄位不足可自行增列填寫。
- 九、交貨期限依申請單位之需求或公告（有公告者）之交貨期限為準。
- 十、廠商未於期限內交清貨品（或完工），自該期限之次日起算逾期日數，每日依決標價金總額千分之一計算逾期違約金，但交貨之部分不影響其他已交貨部分之使用者（不以本校已有使用事實為限，亦即本校可得使用之狀態），按未交貨部分之價金，每日依其千分之三計算逾期違約金；逾期違約金之總額，以決標價金總額之百分之二十為上限。如逾期達三十天，廠商無正當理由而不交清貨品（或完工）者，本校並得解除本次交易。
- 十一、交貨檢附文件資料：保固證明書、原廠證明書、交貨單、授權書（軟體）、中英文操作手冊、工程開工報告書、工程竣工報告表、耐燃證明書、防焰證明書、材料證明書、總建材料證明書。
- 十二、報價廠商及其人員已充分瞭解【資訊安全管理法】、【個人資料保護法】、【個人資料保護法施行細則】等相關法令規定且進行各規定之內容，於服務、履約期間及人員離職後，均對本校負保密責任。

投標廠商／負責人：

核章：

統一編號：

公司電話：

公司傳真：

聯絡人：

聯絡電話：

e-mail：

○ ○ 弘光採購資訊使用說明 ○ ○

公告類別選擇「已決標」，可查看決標日及得標廠商

弘光科技大學 採購公告資訊

資料別:

☐ 目前年度資料 ☒ 歷年資料

年度:

114 ▼

公告期間:

~

標的名稱:

公告類別:

已決標 ▼

申請單位:

總務處採購組 ▼

查詢

清除

瀏覽人數: 263096 人次

採購公告編號	採購單號	標的名稱	申請單位	決標日	得標廠商
1140028565	費字1130018708	臺中大墩教育中心(弘學苑)拆除復原工程	總務處採購組	1140121	勤習室內裝修有限公司;
1140028805	採字1130000370	食品烘焙專業教室建置-裝潢工程 (政府電子採購網公告案號: 1130000370)	總務處採購組	1140306	勤習室內裝修有限公司;
1140029285	採字1130000408	L605、L606教室與形象牆空間改善工程	總務處採購組	1140415	勤境室內裝修工程有限公司;

標示「政府採購公報」案號。

政 府 採 購 公 報 網

<https://www.taiwanbuying.com.tw/>
免費會員申請，可「依採購單位查詢」

← → ↺ 🏠 <https://www.taiwanbuying.com.tw>

📱 應用程式 📡 政府電子採購網 📡 財政部稅務入口網 📡 經濟部商工查詢服務 📡 特許業務 📡 綠色生活資訊網 📡 免稅查詢-稅則稅率...

台灣採購公報網
 Taiwan Buying Network

JackyChou 您好, 您有 1 則訊息尚未讀取! ... [讀取訊息](#)

決標統計

News! 依本網站所公佈之數據統計顯示, 台灣地區一週內共有 **4,168** 件決標案件公佈, 總計採購金額新台幣 **18,981,926,746** 元; 5月份至今累計公佈 **22,739** 件採購案件決標, 總計採購金額新台幣 **107,307,522,750** 元! (資料計算日期:2019/6/10) [More...](#)

服務快訊

熱爆了! 紅利點數活動特別新增 **Han-ga-Dooz 冰淇淋券** 乙批, 大份量每組十張讓您十足降溫, 數量有限, 歡迎會員儘速兌換使用! (2019/06/05)

最新採購訊息

- > 財政部國有財產署南區分署:108年度購置網路交換器設備28席附採購案 (2019/6/10)
- > 國立臺南藝術大學:音響擴大機採購案 (2019/6/10)
- > 台灣電力股份有限公司台中供電區營運處:全測站電子測距經緯儀1部 (2019/6/10)
- > 臺北大眾捷運股份有限公司:閘控型鉛酸蓄電池採購 (2019/6/10)
- > 衛生福利部臺中醫院:PACS高解析影像瀏覽螢幕15組 (2019/6/10)
- > 臺北市政府:40無線傳輸攝影機系統建置採購案 (2019/6/10)
- > 國立中興大學:遠距視訊系統設備一組 (2019/6/10)
- > 台灣中油股份有限公司採探事業部:液氮(LN2) (2019/6/10)
- > 桃園市立青溪國民中學:生活科技教室設備 (2019/6/10)
- > 高雄市立前鎮高級中學:108學年度新生健康檢查勞務採購 (2019/6/10)
- > 臺北市政府警察局萬華分局:108年度「萬華分局新建大樓財物採購案」 (2019/6/10)
- > 離音學校財團法人離音科技大學:餐旅系 咖啡拉花機 (2019/6/10)
- > 新北市政府採購處:新北市政府工務局108年度原廠原裝印表機耗材 (2019/6/10)
- > 臺北市政府:107學年度臺北市辦理教育部補助國小充實圖書館(室藏書財物採購 (2019/6/10)
- > 宜蘭縣礁溪鄉玉田國民小學:弦樂樂器更新採購 (2019/6/10)

[更多採購消息...](#)

您可能有興趣的標案

- > 臺北市立大學:合金鋼高架地板 (2019/6/3)

最新決標消息

- > 寶聯旅行社股份有限公司 以新台幣**252,200**元標得新北市中和區復興國民小學--「二年級學生校外教學活動」案--2019/2/22 決標 (2019/6/10)
- > 寶中國時報文化事業股份有限公司 以新台幣**688,000**元標得花蓮縣政府--「107年中時翻轉行銷宣傳採購案」案--2018/6/25 決標 (2019/6/10)
- > 寶勝茂國際實業有限公司 以新台幣**187,950**元標得南投縣政府文化局--「108年閱讀起步走閱讀禮袋採購案」案--2019/5/31 決標 (2019/6/10)

採購資訊查詢

- 依日期查詢
- 依採購屬性查詢
- 依採購單位查詢
- 依採購金額查詢
- 依採購品類查詢
- 依採購資訊綜合查詢
- 無法決標查詢
- 招標資訊月報表
- 刊登採購訊息

決標資訊查詢

- 最新決標資訊
- 依招標單位查詢
- 依決標廠商查詢
- 決標公司資料庫
- 案名關鍵字查詢
- 依決標編號查詢
- 特殊訂製查詢
- 訂閱「決標通報」
- 決標資訊月報表
- 刊登決標訊息

供應商資料庫

- 供應商資料庫查詢
- 依公司名稱查詢
- 依產品名稱查詢
- 刊登成為供應商

會員專區

- 登入 / 登出
- 會員基本資料
- 追蹤標案管理
- 合約保證金管理

○ ○ 政 府 採 購 公 報 網 ○ ○

可查詢招標中案件

**台灣採購公報網**
Taiwan Buying Network

[首頁](#) [加入我的最愛](#)
[訂閱採購電子報](#)
[取消訂閱電子報](#)
採購資訊查詢

- [依日期查詢](#)
- [依採購屬性查詢](#)
- [依關鍵字查詢](#)
- [依採購單位查詢](#)
- [依採購區域查詢](#)
- [依採購金額查詢](#)
- [依編號查詢](#)
- [依採購資訊綜合查詢](#)
- [無法決標查詢](#)
- [招標資訊月報表](#)
- [刊登採購訊息](#)

決標資訊查詢

- [最新決標資訊](#)
- [依招標單位查詢](#)
- [依決標廠商查詢](#)
- [決標公司資料庫](#)
- [案名關鍵字查詢](#)
- [依決標編號查詢](#)
- [特殊訂製查詢](#)
- [訂閱「決標通報」](#)
- [決標資訊月報表](#)
- [刊登決標訊息](#)

採購資訊查詢
依公司名稱查詢:弘光科技大學
查詢到以下採購資訊:

1. 弘光科技大學:雲端超融合主機 (2019/5/28)

共1筆採購資料
** 使用本查詢之結果只顯示本網公佈日起30日內之案件,如要查詢先前資料, 請使用「依日期查詢」之功能 **



PART.03

工程案注意事項

○ ○ 工程案規劃注意事項 ○ ○

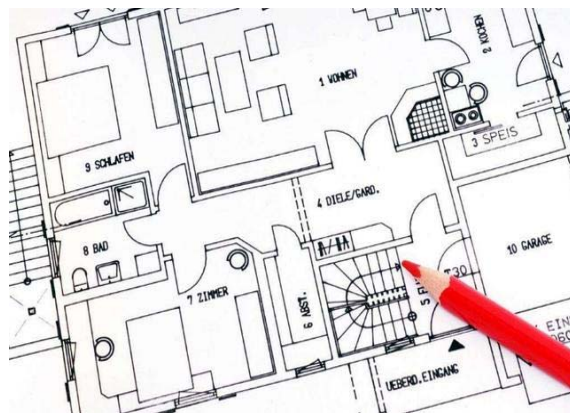

依單位需求繪圖、擬定工項、
合理工期及標單，工程報價
單需包含工程細項及環安衛
相關費用。



若單位未提出之需求及風險
評估資訊，但有影響工程安
全者，請主動提醒承辦人員
確認是否要一併規劃。

工程案規劃注意事項



針對該空間面積進行了解及配置可行性。



有無特殊功能需求（ ex.防火材質、無障礙空間、隔音、防潮、壁面需吊掛重物、櫃體載重要求...等 ）。



一般電源開關及插座、網路點、電話...位置及數量

工程案規劃注意事項



針對該工程案工項及**施工安全可行性**。



有無**危險性作業**（ ex.起重吊掛作業、活電作業、局限空間及缺氧作業、動火作業、施工架組拆...等 ）。



營建廢棄物應交由合法清除處理機構業者處理。

○○施工注意事項○○

重要提醒

- ★機電、空調、土建及裝修、消防、給排水及衛生器具等工程及儀器安裝等相關規範，請詳見「**弘光科技大學** **土建、機電工程暨儀器設備採購施工說明規範**」。
- ★確認工程可施作時間及需求工期。
- ★確認施作期間是否需停電及停電影響範圍。



○○ 施 工 期 間 注 意 事 項 ○○

作業人員作業期間，
應全程使用適當個人
防護具。

作業期間如有發生噪音、粉
塵、停電作業等，請於務必
提早與業務單位及相關單位
反應，並妥善溝通安排適當
工期。
並採取必要污染防範措施。

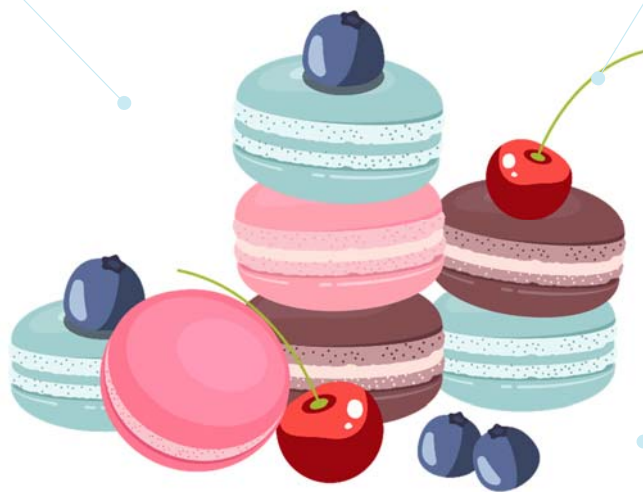

若有疑問請洽安環室
分機2251或2252。

本校為緩坡地形，車輛
及人員通行時請注意小
心；**斜坡停車時，應拉
緊手煞車並使用車輪擋。**

施工機具及材料禁止堆
放於消防設備、電氣開
關箱附近，並不得阻礙
安全梯及避難通道，以
免延誤災害搶救時效。



PART.04

驗收&付款作業

○○交貨須檢附之文件○○

證明文件-工程類須檢附材質證明或防焰證明書。

保固書-請廠商於複驗完成後載明保固期限，起始日為複驗合格隔日起算。

原廠證明-設備類須載明產品出產序號；工程類另須檢附完工證明文件。

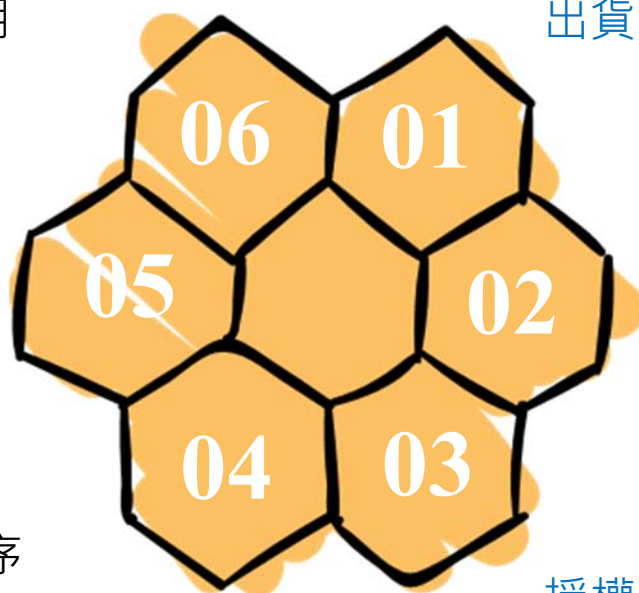

出貨單-隨貨檢附，須載明數量、廠牌、型號及規格。

說明書-中文操作說明書，外文須翻譯成中文簡易說明書。

授權書-建置系統、軟體及設備內建軟體。

○○交貨注意事項○○

檢核物品是否與合約之品名、數量、廠牌、型號及規格相符。

廠商應協助請購單位進行功能測試，並於驗收時一併檢附相關驗收文件。

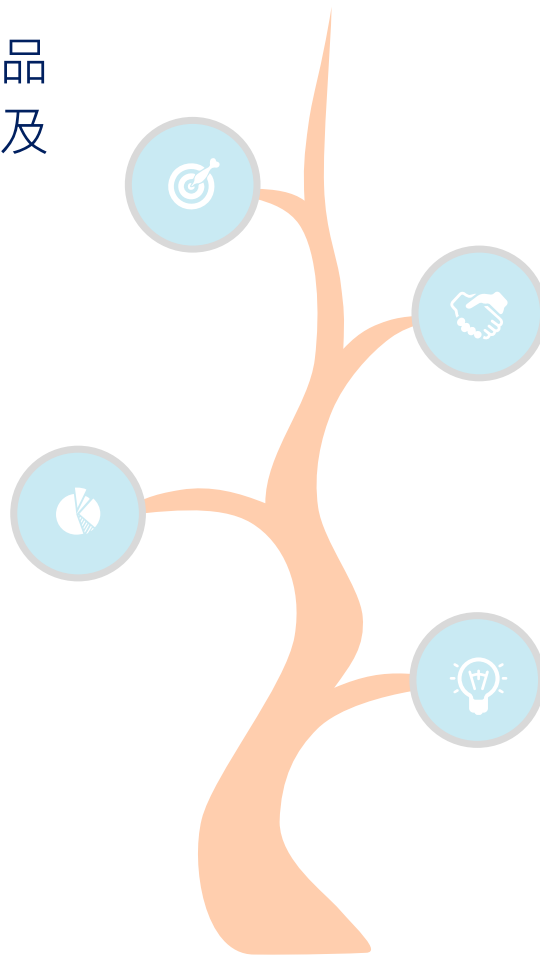

如有缺失或檢附文件未齊全與請購單位約定限期改善日期，並於期限內完成改善。

履約期間因故延期交貨或規格變更請即時提出合約變更，避免逾期須罰違約金；如有違約，違約金繳納完成後才算初驗完成。

發票

憑證說明

日期是否完整

(二聯式)

買受人：弘光科技大學

中華民國106年3月13日

地址：

買受人：弘光科技大學

號樓室

發票章是否有蓋

小兒集尿袋	40個	8-	3200
肛管	50條	36	1800

單價、數量是否完整(勿用一批等標示不清字眼)

大寫金額是否正確



總計新臺幣 貳、仟、佰、零、拾、萬、伍、仟、佰、零、拾、元

課稅別 應稅 零稅率 免稅

※應稅、零稅率、免稅之銷售額應分別開立統一發票，並應於各該欄打「√」。

第二聯 收執聯

國字數字大寫：零、壹、貳、參、肆、伍、陸、柒、捌、玖、拾、佰、仟

憑證說明

- ◆ 人工開立發票（數量書寫**一批**/**一式**或**一套**）：

GK 33991184 統一發票 (二聯式)

中華民國 107 年 9 月 26 日

買受人：弘光科技大學

地址：縣市 鄉鎮市區 路街 段 巷

品名	數量	單價	金額	備註
書	一批		722125	

品項繁多不敷書寫時，需另附購買明細並蓋騎縫章

鴻林圖書有限公司 統一發票專用章 統一編號 27433682 TEL: 04-26520948 負責人：柯信毅 臺中市沙鹿區 青江里臺灣大道六段1018號

課稅別 應稅 免稅 稅率 免稅

第二聯 收執聯

憑證說明

◆ 人工開立發票（數量書寫一批/一式或一套）：

統一發票領獎注意事項

一、統一發票之外幣，依統一發票外幣辦法之規定辦理。

二、各期統一發票開獎日及領獎期間如下，領獎末日如遇
 假日順延至次一上班日：

金額	別	開獎日期	領獎期間
~2月	鴻林圖書有限公司	統一發票專用章	
~4月	統一編號	27433682	
~6月	TEL: 04-23520948	負責人: 柯信毅	
~8月	臺南市沙鹿區	沙鹿里對開大道六段1018號	
~10月			
~12月			

三、中獎人須持

領獎收據			
貼用印花			
項	書名	數量	小計
1	三零世界	20	6000
2	大島小島	5	1025
3	漂流監獄	20	4200
4	黑色的翅膀	20	4600
5	旗魚王	20	5100
6	人類存在的意義——一個生物學家的思索	5	2400
總金額			\$22,125

四、兌獎若有疑義，107年12月31日前請洽郵局服務專線：(02)23961851；108年1月1日起異動兌獎服務據點，請洽客服專線：4128282，或至下列網址查詢。
 查詢中獎號碼網址：<http://www.dof.gov.tw>

國稅局全國免費服務專線：0800-000-321
 檢舉貪污不法信箱：台北郵政5-75號信箱

背面明細不應有「估價單」等文字

背面明細不應有「估價單」等文字

◆ 免用發票收據

憑證說明

非學校統一編號

免用發票收據

中華民國 107 年 10 月 12 日

統一編號：

買受人：弘光科技大學

地址：

摘要	數量	單價	總價	備註
餐費	19	70	1330	收據專用章

是否有填寫統編或蓋上店章
(店章須有統編)

是否蓋上負責人私章



合計新台幣 壹萬零貳百拾元 角

銀貨兩訖



大寫金額寫錯只能重開，不能塗改

付款時程

匯款轉帳(一般)

1. 新臺幣未達壹佰萬元者，以「驗收完成，按月結帳後第2個月15日，匯款至廠商指定帳戶」為原則。
2. 款項直接匯入廠商金融帳戶，於付款日時，以E-mail通知。



支票

(新臺幣壹佰萬元以上、退匯重開等狀況)

以「驗收完成，按月結帳後次月15日開立1個月票期支票」為原則，每月15日開立，整理後以掛號方式郵寄。

○○ 付 款 時 程 ○○



填寫「匯款同意書」

總務處納管組

→表單下載



提供「存摺封面」

需為公司名



傳真電話/E-mail

04-26525246

(註明：納管組收)

hktwesh@gmail.com

○ ○ 退 匯 處 理 ○ ○



經付款銀行通知退匯，帳款將重新送至會計室入帳改以支票方式支付寄發，付款時程將會延後



廠商須再次提供【廠商匯款同意書】、【存摺封面影本】以利資料修正。

付款明細查詢

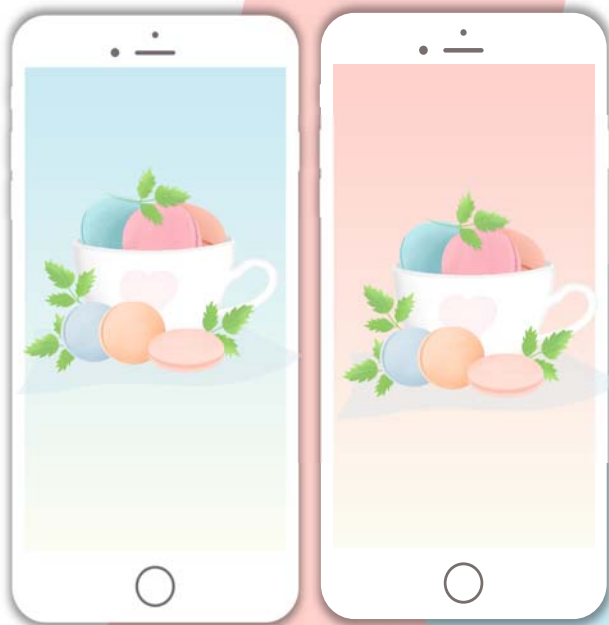

➤網路查詢路徑：弘光科技大學首頁→行政單位→總務處→出納暨保管組→廠商付款查詢

➤第一次登錄請洽納管組索取密碼

➤廠商付款查詢網址：

https://iscom.hk.edu.tw/HK_WEB/HK_C01/C01_CUST_Login.aspx



PART.05

其他注意事項

● ● 本校承攬管理資訊那裡查？ ● ●

本校首頁/行政單位/安環室/承攬管理專區，<https://reurl.cc/W8WK3D>



○ 委外廠商資安與個資注意事項 ○ ○

05

採購或維護之系統，廠商需填具「委外廠商資安監督查檢表」、「委外廠商個人資料安全管理自評表」、「委外廠商保密切結書」、「個人資料銷毀切結書」；依資通系統防護基準要求，需填寫「附表十資通系統防護基準」

04

原則上禁止廠商以遠端連線方式管理伺服器，如有遠端管理需求，需事先向本校提出申請，並填具「FM-11420-007網路服務連結申請單」，經核准後始得進行遠端連線管理。

01

本校資通安全暨個資保護宣導網：
<https://pims.hk.edu.tw/>

02

交付之資通訊產品(含軟硬體及服務)不得提供及使用大陸廠牌資通訊產品或「在臺陸資廠商」之產品，廠商執行合約之專案成員不得為陸籍人士。如無法認定是否為大陸廠牌，請提供非大陸廠牌證明文件。

03

禁止使用大陸地區（含香港及澳門地區）廠商之雲端服務運算提供者。機關雲端資料之存取、備份及備援之實體所在地不得位於大陸地區（含香港及澳門地區），且不得跨該等境內傳輸相關資料。



校內行進路線說明

本校行進路線左進右出，請依循路線駕駛並注意人車安全

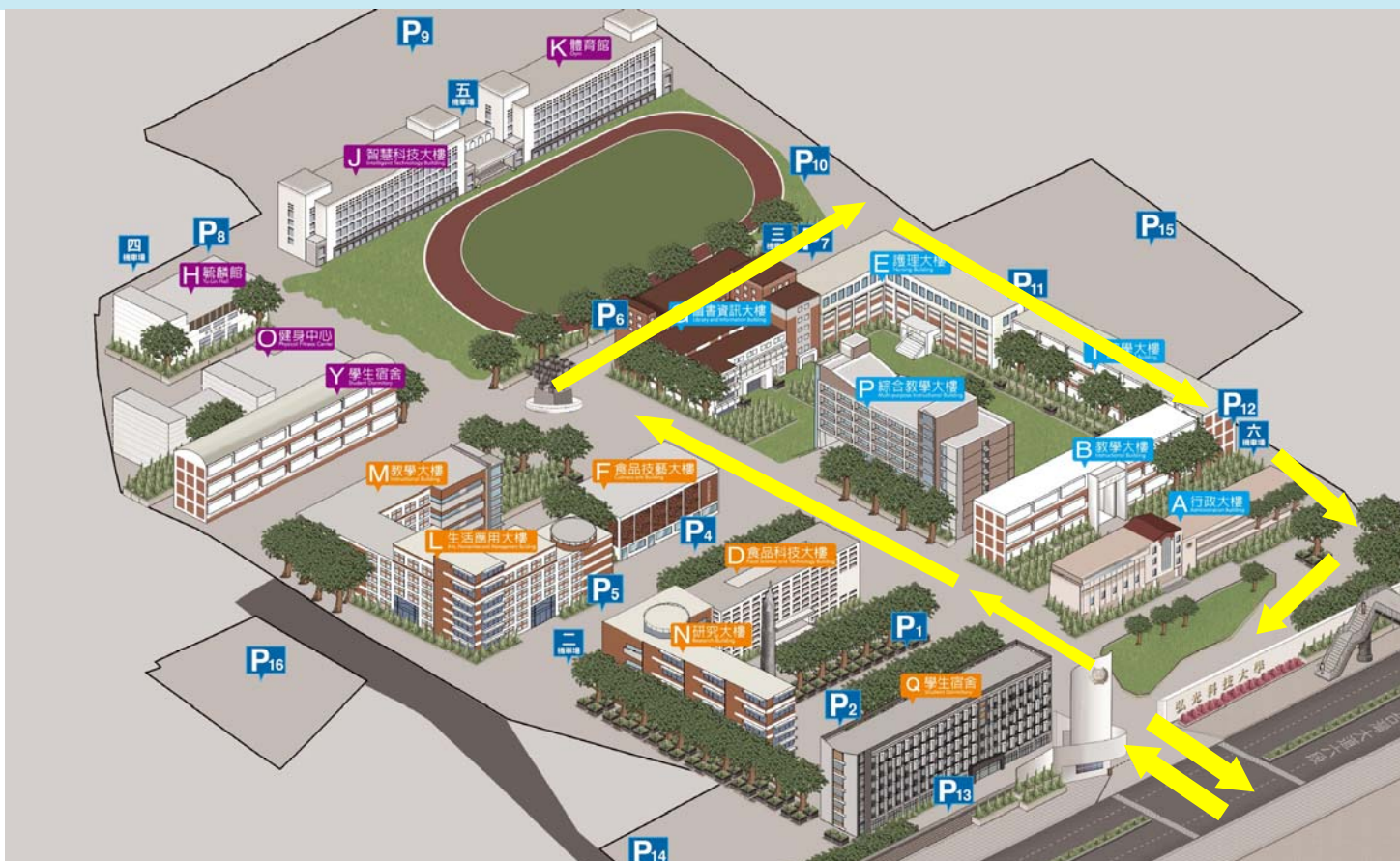

校園交通管理

PART01

臨時洽公者：
請至警衛室更換
臨時通行證

PART03

車輛進入校園應依標示方向行駛（單行道，限速20公里）、開啟大燈，並停至停車格。

合約駐校廠商及每週2次（含）
進出校區者：

PART02

請備駕照、行照影本及現金，
通行證費用為機車500元，汽車
2,000元（每學年須重新申辦及
繳費），至總務處事務組
（A112室）申辦通行證。

送貨車輛請停放
於卸貨區（限停
20分鐘），並閃
雙黃燈。

PART04

校園交通管理

PART05



車輛及貴重物品應自行保管，**本校停車場僅供停車，不負任何財物保管責任。**

校園嚴禁超速並禁鳴喇叭、播放音響。



PART06

PART07



未遵守相關規定者，禁止車輛進入校園。



PART.06

意見交流

意見交流



- 有些產品原廠型錄沒有提供能源能耗，但學校在標單上一定要填上能源能耗，詢問原廠或代理商有時也沒有答案有點困擾！



- 依經濟部標準檢驗局（BSMI）規定，用電設備需通過BSMI驗證始得在臺灣販售，其登載項目包含電氣規格（電壓、功率/電流），可至BSMI網站查詢，或請代理商、製造商出具BSMI登載證明。
- 客製電氣設備可用經TAF認證實驗室校正、確效精度在2 % 以下電表(標準件)量測用電設備耗電量，將其數據寫於報價單並附上標準件資料。

意見交流



- 約定要交貨的時間已經完成交貨，但因為暑假老師和學生都不在而無法辦理教育訓練，這樣是否就不算交貨完成？



- 教育訓練若為履約必要條件，應與單位協商辦理時間，單位不應以時間無法配合而延遲。
- 若單位仍無法配合，可以向本校採購組說明，採購組會協同處理，以不影響廠商權益為原則。

意見交流



➤ 3/30已經驗收完了，次月為何未收到款項？



➤ 單位初驗後需經納管組複驗，如有缺失或文件不齊全，請完成改善及補件後，才進入會計請款作業，並依付款金額大小，支付方式如下：



新臺幣未達壹佰萬元-按月結帳後，第2個月15日，
，匯款至廠商指定帳戶。



新臺幣壹佰萬元以上-按月結帳後，次月15日開立
1個月票期支票。

意見交流



➤ 原定要交貨的時間因為國外的船期延誤而無法如期交貨該怎麼辦？



➤ 先通知申請單位及採購組，檢附相關文件（ex：延遲證明、出船證明、到關證明.....），發文給申請單位申請展延。

意見交流



➤ 在學校的工程需要4個月，有時工班來的車不是申請臨時通行證的車怎麼辦？



➤ 只要在前一天的下午5時前將車號、聯絡人及聯絡電話寄mail給採購組，並且電話通知採購組同仁，同仁會在當日下班前製作好臨時通行證給廠商。

弘光科技大學
HUNGKUANG University



謝謝您的聆聽